HD IP CAMERA

Instrukcja konfiguracji kamer IP Spacetronik

IMX222+DM368

Spacetronik

Dziękujemy za korzystanie z naszego produktu, prosimy uważnie przeczytać instrukcję przed użyciem.
Proszę zapoznać się z kompletnym podręcznikiem użytkownika znajdującym się na płycie CD, aby uzyskać więcej informacji.

Materiały do kamer Spacetronik dostępne także na:

www.serwis.spacetronik.pl

1 Zawartość opakowania

Akcesoria	Ilość
Kamera IP	1
Płyta CD	1
Instrukcja obsługi	1

Pamiętaj, aby użytkować urządzenie prawidłowo, zgodnie z zaleceniami producenta.
Uwaga urządzenie pod napięciem, nieodpowiednie podłączenie do sieci elektrycznej może spowodować porażenie prądem.

2 Uwagi

Dziękujemy za zakup naszej kamery IP, przeczytaj uważnie następującą instrukcję aby poznać jej działanie i funkcje.

- przed użyciem upewnij się że posiadasz odpowiednie zasilanie do kamer

- użytkownik powinie stosować się do instrukcji producenta i postępować zgodnie z jego zaleceniami

- aby zapobiec uszkodzenia czujnika światła, należy umieścić kamerę w miejscu gdzie będzie w jasnym świetle przez dłuższy czas

- jeśli obiektyw jest zabrudzony lub mglisty, użyj suchej miękkiej ściereczka do czyszczenia

- urządzenie nie może być instalowane w drzwiach lub obok klimatyzatora, w przeciwnym razie obraz będzie rozmyte i skraplać będzie się wilgoć

- podczas instalowania, napraw lub czyszczenia sprzętu, upewnij się że zostało ono wyłączone z zasilania

- uszkodzenie mechaniczne nie podlegają gwarancji

3 Główne cechy

Wysoka wydajność przy niskim oświetleniu w czasie rzeczywistym, wparcie efektu obrazu ABLC.

Konfiguracja webowa oraz wsparcie dla przeglądarki IE.
Wsparcie dla OSD, konfiguracja koloru, nasycenia i cyfrowego zoomu.

Wsparcie zdalnego monitorowanie, protokół ONVIF2.4, filtr IR-CUT, platforma P2P.

4 Parametry

Opis	TI 2MP kamera IP
Typ sensora	1/2.8" 2.43 Megapixel CMOS Image sensor.
Min. oświetlenie	0.5 Lux
Stosunek S / N	>50db
Migawka	1-1 / 10000s (regulowany)
Obiektyw	2.8mm/3.6mm/4mm /6mm/8mm/2.8-12mm
Interfejs obiektywu	C/CS
Dzień/noc	Filtr IR-Cut
Kompresja	H.264/JPG
Szybkość transmisji	64-12000Kbps
Max. rozdzielczość	1920×1080
Szybkość klatek	25/30fps
Ustawienia obrazu	Kontrast, jasność itd
Funkcja pamięci masowej	Tak
Onvif	Onvif 2.4
Alarm	Detekcja ruchu
Protokoły	TCP/IP、HTTP、DHCP、FTP、DNS,DDNS、RTSP、NTP、SMTP
Funkcje ogólne	Single/Dual/Tri-Stream
Internet	RJ45
Temperatura	-20℃～55℃
Wilgotność	0%-90%RH
Zasilanie	DC12V±5% / PoE(802.3af)
Wymiary	38×38mm

5 Konstrukcja kamery

Poniższy schemat jest używany jako przykład, dla różnych modeli.

WEJŚCIA

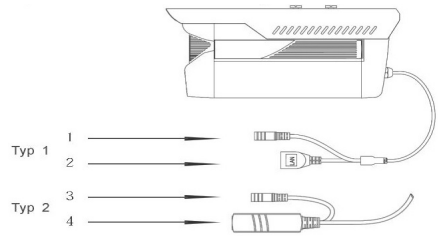

Lp	Wejście	Funkcja
1	Zasilanie	Wejście DC 12V
2	Port sieciowy	Transmisja danych
3	Zasilanie	Wejście DC 12V
4	Port sieciowy	Wejście DC 12V, PoE

PODŁĄCZENIE URZĄDZENIA

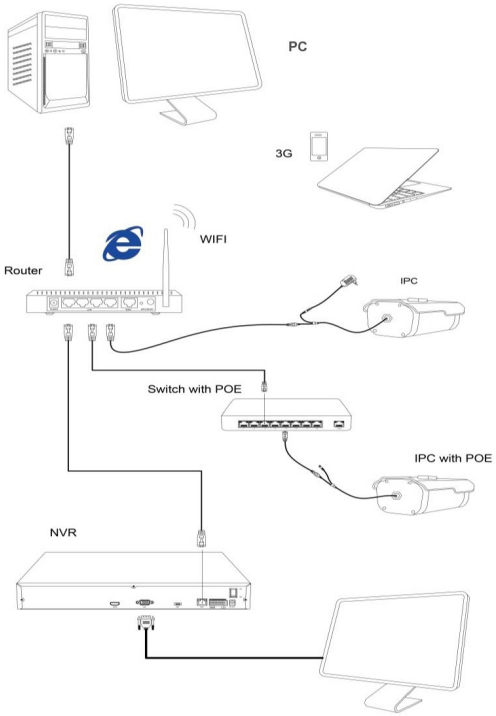

6 Konfiguracja

OPROGRAMOWANIE

Znajdź na płycie oprogramowanie "IP Search.exe", kliknij na nie dwukrotnie, pojawi się okno poniżej:

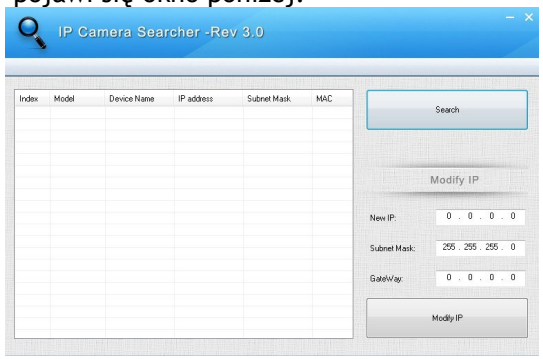

ZMIANA ADRESU IP KAMERY

Upewnij się że kamera jest podłączona do sieci, następnie kliknij „Search”(1) aby znaleźć kamerę. Jeżeli ją znajdzie kliknij na nią(2), i przejdź do okna modyfikacji adresu IP(3). Wpisz nowe dane i kliknij „Modify IP”(4):

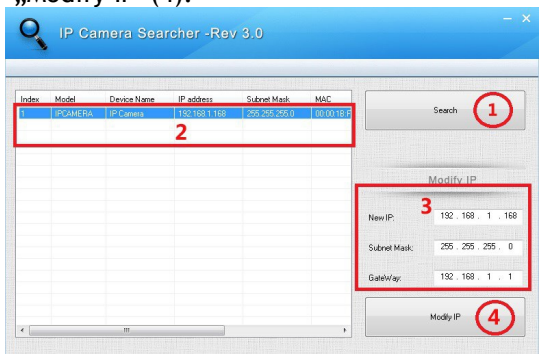

7 Konfiguracja przeglądarki

USTAWIENIA PRZEGLĄDARKI

Otwórz przeglądarkę IE, kliknij opcję Narzędzia →Internet → Bezpieczeństwo →Dostosowane Poziom → Active X Kontrola i Plug-in, wybierz „Wyłącz”.

Wpisz adres kamery w przeglądarkę (poniższy adres jest przykładowy): http://192.168.1.168

INSTALACJA STEROWNIKA

Aby kamera działa prawidłowa na przeglądarce musimy zainstalować kontroler OCX na komputerze. Przy pierwszym uruchomieniu kamery poprzez przeglądarkę wyskoczy okno do pobrania OCX. Należy go pobrać i zainstalować:

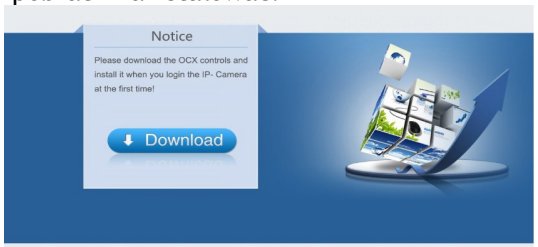

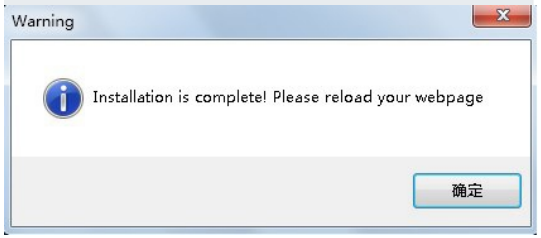

LOGOWANIE

Po instalacji OCX odśwież przeglądarkę a pojawi się panel logowania. Domyślny login i hasło to: admin :



8 Oprogramowanie CMS

INSTALACJA OPROGRAMOWANIA CMS

Znajdź na płycie plik instalacyjny programu CMS o nazwie “HeroSpeedCMS.exe” i zainstaluj go na komputerze.

WYSZUKIWANIE URZĄDZEŃ

Kliknij przycisk "Search Device", aby wyszukać urządzenia w sieci LAN, lub dodaj urządzenie ręcznie.
Dodawanie urządzeń: Configuration Management→Device Management→ Add Device→ Online Searching→ Query→ Select Device

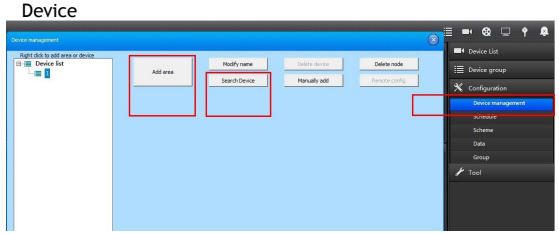

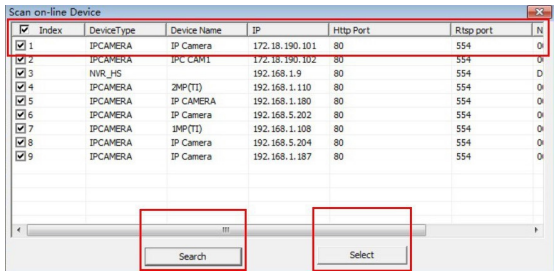

Dodawanie ręczne:

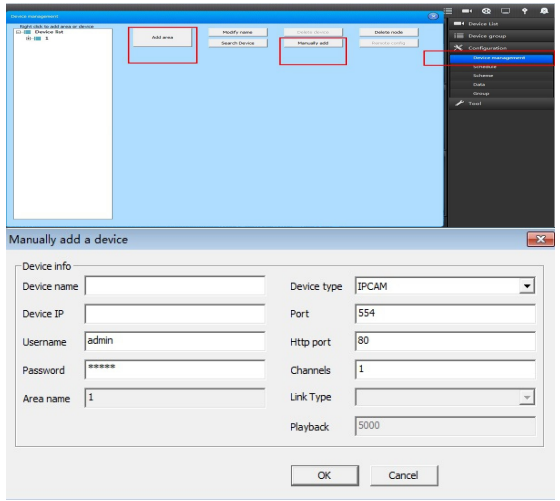

9 Aplikacja mobilna

INSTALACJA APLIKACJI

Aplikacje możemy znaleźć w Sklepie Play bądź pobrać ją bezpośrednio z strony producenta: www.danale.com

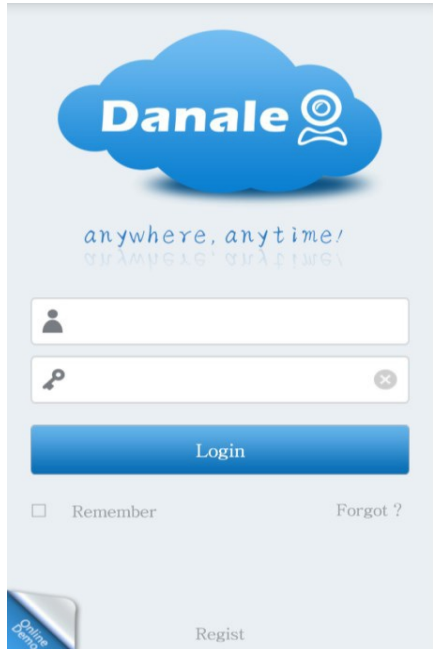

DODAWANIE URZĄDZENIA

Kliknij przycisk "Add Device", wprowadź nazwę urządzenia, numer seryjny i hasło (można bezpośrednio zeskanować kod QR z numerem seryjny urządzenia).

